Ranking de Hospitales de América Latina 2022

CONDISEÑO
ARQUITECTOS

Ranking de Hospitales de América Latina

La revista América Economía, publica cada año, el ranking de los mejores hospitales y clínicas en América Latina, en donde se miden diferentes aspectos. En esta oportunidad la lista cuenta con 61 hospitales de 11 países que quedaron sobre el corte mínimo de 40 punto en su índice de calidad. El 67% de estos son de naturaleza privada y el 28% son públicos.
La publicación se realizó en los últimos días del año 2021 y para posicionar cada hospital, además de los aspectos médicos, se tienen en cuenta cifras y datos como la capacidad instalada, los m2 de la infraestructura y la eficiencia de la operación muy relacionada con el buen diseño.

Revista América Economía
Revista de negocios que cubre América Latina en español y portugués. Fundada en 1986

2021

61 hospitales de 11 países de América Latina,
Fueron evaluados en 40 puntos de índice relacionados con la alta calidad.

26 Hospitales y Clínicas
se encuentran en Colombia.
9 han sido diseñados por Condiseño
4 han sido intervenidos por Condiseño (Reformas o adiciones)

Fuente: América Economía -marzo 2022

CONDISEÑO ARQUITECTOS

26 hospitales de Colombia dentro del Ranking

Diseño Completo de CONDISEÑO

Intervención o adición por CONDISEÑO

Posición ⇢ Entidad y Ciudad

4 ⇢ Fundación Valle del Lili **Cali**
5 ⇢ Fundación Cardioinfantil **Bogotá**
6 ⇢ Fundación Cardiovascular de Colombia **Bucaramanga**
7 ⇢ Centro Médico Imbanaco, **Cali**
10 ⇢ Hospital Pablo Tobón Uribe **Medellín**
18 ⇢ Hospital San Vicente Fundación **Medellín**
22 ⇢ Clínica Universitaria Bolivariana, **Medellín**
25 ⇢ Clínica del Occidente, **Bogotá**
27 ⇢ Clínica Universitaria Colombia Colsanitas **, Bogotá**
30 ⇢ Clínica Las Américas, Aúna **Medellín**
32 ⇢ Corporación Hospitalaria Juan Ciudad Méderi, **Bogotá**
35 ⇢ Clínica Universitaria de la Sabana, **Bogotá**
36 ⇢ Hospital General de Medellín ESE **Medellín**
37 ⇢ Hospital Universitario de Caldas, **Manizales**
41 ⇢ Fundación Hospital Infantil Los Ángeles **San Juan de Pasto**
43 ⇢ Clínica Los Nogales, **Bogotá**
44 ⇢ Clínica IPS Universitaria León XIII, **Medellín**
45 ⇢ Hospital Infantil Universitario de San José, **Bogotá**
46 ⇢ Centro Policlínico del Olaya, **Medellín**
49 ⇢ Clínica las Vegas, **Medellín**
50 ⇢ Homi Fundación Hospital Pediátrico La Misericordia, **Bogotá**
51 ⇢ Centro Cardiovascular Colombiano, Cardiovid, **Medellín**
54 ⇢ Clínica Medellín sede Occidente, **Medellín**
57 ⇢ Hospital Universitario de Nariño, **Pasto**
60 ⇢ Clínica Portoazul AUNA, **Barranquilla**
61 ⇢ Clínica del Prado, **Medellín**

Ranking de Hospitales de América Latina

CONDISEÑO ARQUITECTOS

Acreditación Joint Commission

Demuestra públicamente que el centro cumple los requisitos de calidad de la institución de mayor competencia técnica del sector. Esta acreditación supone un reconocimiento de prestigio indiscutible a nivel internacional.

Centro Médico Imbanaco
82.000 m2 Camas 358

Hospital Pablo Tobón Uribe
55.100 m2 Camas 476

Hospital San Vicente Fundación
50.051 m2 Camas 553

Clínica Las Américas, Auna
62.169 m2 Camas 293

Hospital General de Medellín
55.000 m2 Camas 632

Hospital IPS León XIII
53.531 m2 Camas 652

Fundación Hospital Infantil
Los Ángeles, Pasto 2.535 m2

Centro Cardiovascular Colombiano
19.000 m2 Camas 136

Clinica Medellín – Sede Occidente
97.386 m2 Camas 308

Clínica El Prado
10.900 m2 Camas 103

Actualmente Diseñando áreas complementarias al proyecto inicial

- Clinica Universitaria de Colombia, Colsanitas 27.574 m2 — Puesto # 27
- Corporación Juan Ciudad Méderi, Bogotá 22.653 m2
  PMA Torre 01 - Áreas de Servicios — Puesto # 32
- Clínica Medellín Poblado y la 30
  Áreas de Servicios — Puesto # 54
- Clínica Porto Azul Barranquilla
  Áreas de Servicios — Puesto # 60

CONDISEÑO ARQUITECTOS

Centro Médico Imbanaco

82.000 m2

área construida

Camas 358

Tipo Universitario -privado

Acreditación

Joint Commission

puesto # 7

CONDISEÑO ARQUITECTOS

Hospital Pablo Tobón Uribe

55.100 m2

área construida

Camas 476

Tipo Universitario -privado

Acreditación

Joint Commission

puesto # 10

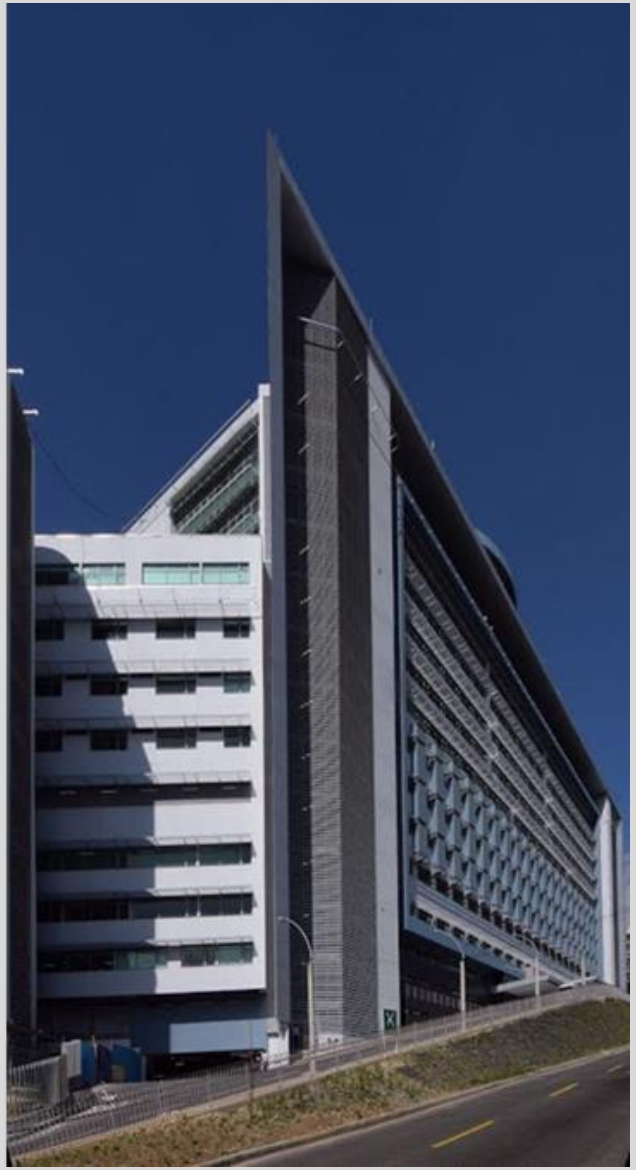

CONDISEÑO ARQUITECTOS

Hospital
San Vicente Fundación

50.051 m2

área construida

Camas 553

Tipo Universitario -privado

Acreditación
Joint Commission

puesto # 18

CONDISEÑO ARQUITECTOS

Clínica Las Américas, Auna

62.169 m2

área construida
Camas 293
Tipo Privado

puesto # 30

CONDISEÑO ARQUITECTOS

Hospital General de Medellín

55.000 m2

área construida

Camas 632

Tipo Universitario -privado

puesto # 36

CONDISEÑO ARQUITECTOS

Fundación Hospital Infantil Los Ángeles, Pasto

2.535 m2

área diseñada
Áreas de Servicios
Tipo Universitario -privado

puesto # 41

CONDISEÑO ARQUITECTOS

Hospital IPS León XIII

53.531 m2

área construida

Camas 652

Tipo Universitario -privado

puesto # 44

CONDISEÑO ARQUITECTOS

Centro Cardiovascular Colombiano

19.000 m2

área construida

Camas 136

Tipo Privado

puesto # 51

CONDISEÑO ARQUITECTOS

Clínica Medellín
Sede Occidente

97.386 m2

área construida
Camas 308
Tipo Privado

puesto # 54

CONDISEÑO ARQUITECTOS

Clínica del Prado

10.900 m2

área construida

Camas 103

Tipo Privado

puesto # 61

CONDISEÑO ARQUITECTOS

Actualmente Diseñando

Clínica Universitaria Colombia, Colsanitas

27.574 m2

área a diseñar

Camas 101

Tipo Universitario -privado

puesto # 27

Corporación Juan Ciudad Mederi, Bogotá

22.653 m2

área a diseñar

PMA–Nueva Torre - áreas de Servicios

Tipo Universitario -privado

puesto # 32

Clínica Oftalmológica San Diego

- Conocimiento
- Experiencia
- Equipo – Capital Humano

CONDISEÑO ARQUITECTOS